

第17回 日比谷公園ガーデニングショー2019

ワークショップ主催者手引き

※手引きに記載のない事項についてはお問合せください。

日比谷公園ガーデニングショー実行委員会

■ 開催概要

【名 称】 第17回 日比谷公園ガーデニングショー2019

【テ ー マ】 未来(あした)へつなごう 花とみどりの輪

【開催趣旨】 首都東京の中心に位置する日比谷公園を会場に、広く市民、企業、団体等の参加を得てガーデニングショーを開催し、日比谷公園から「花と緑・環境」のメッセージを世界に発信するとともに、これからの都市における「花と緑のライフスタイル」を提案します。

また、2020年のオリンピック・パラリンピック開催に向け、個人や企業、公共の緑が繋がり、東京がガーデンシティ(庭園都市)として世界の人々を「おもてなし」するとともに、都市の花とみどりのあり方を広く発信する契機とします。

【会 場】 日比谷公園内(これのき広場・第二花壇・園路等屋外)

【会 期】 2019年10月19日(土)~10月27日(日)の9日間、10:00~16:30 ※最終日は~16:00まで

日比谷公園ガーデニングショー2019 ホームページ <https://www.hibiya-gardening-show.com/>

■ 会場へのアクセス

所在地：〒100-0012 東京都千代田区日比谷公園 1-6

交 通：東京メトロ丸の内線、千代田線「霞ヶ関」・日比谷線「日比谷」下車徒歩2分/有楽町線「有楽町」下車徒歩6分
都営地下鉄三田線「内幸町」下車 徒歩2分 JR「有楽町」下車 徒歩8分

駐車場：日比谷駐車場(公園地下) ご案内

- 問い合わせ先 : タイムズサービス株式会社
- HP : <http://times-info.net/map/parkdetails/BUK0028630.html>
- 住所 : 〒100-0012 千代田区日比谷公園1
- 営業時間 : 24時間営業 年中無休 ※当日1日最大2,700円
- 利用料金 : 乗用車 1台 8:00 ~ 22:00 30分300円 22:00 ~ 翌朝8:00 30分150円
※搬入、搬出等に必要の場合以外は、公共交通機関をご利用ください。

■ 参考地図



日比谷公園近辺、公共機関位置図



■ 開催スケジュール

		10月 19日 (土)	10月 20日 (日)	10月 21日 (月)	10月 22日 (火)	10月 23日 (水)	10月 24日 (木)	10月 25日 (金)	10月 26日 (土)	10月 27日 (日)
開催日	午前		②	④	⑥	⑧	⑩	⑫	⑭	⑯
	午後	①	③	⑤	⑦	⑨	⑪	⑬	⑮	⑰

■ 当日の手続きと流れ

- ①【受付】 全日および午前のみは、8:30～9:30 午後のみは12:00～13:00 の間に本部テントで「ワークショップ主催者」とお申し出ください。ガーデニングショー実行委員会参加団体以外の方は、出店料(半日2,000円・全日4,000円)をお支払いください。領収書を必ずお受け取りください。
- ②【搬入・設営】 ※搬入・搬出について下記をご確認ください。
 車輛搬入の方は、8:30以降に係員が指定した場所で荷卸しし、各自でワークショップテントへ搬入してください。車輛は9:30までに必ず退出してください。 ※午後の場合のみは、12:00～13:00
 ワークショップで使用する材料や道具類が倒れたり、散乱したりしないよう風対策等を十分に行ってください。
- ③【開催時間】
 午前 10:00～12:30 午後 13:30～16:00 全日 10:00～16:00
- ④【退場・搬出】 ※搬入・搬出については下記をご確認ください。
 終了後は、テント内を片付け、必ず本部テントに終了したことをお伝えください。担当者が確認後、退場ください。ごみ等はすべて持ち帰ってください。 ※16:15前の車両の入場はできません。

■ 搬入・搬出について

ガーデニングショー開催中の会場内には、駐車スペースはございません。
 混乱を避けるため、搬出入の車輛は1主催者1台に制限させていただきます。

「搬入搬出車輛証」は、必ずフロントガラスからよく見える位置に置いてください。

■ 利用門

※「霞門」になります。

ワークショップ
テント

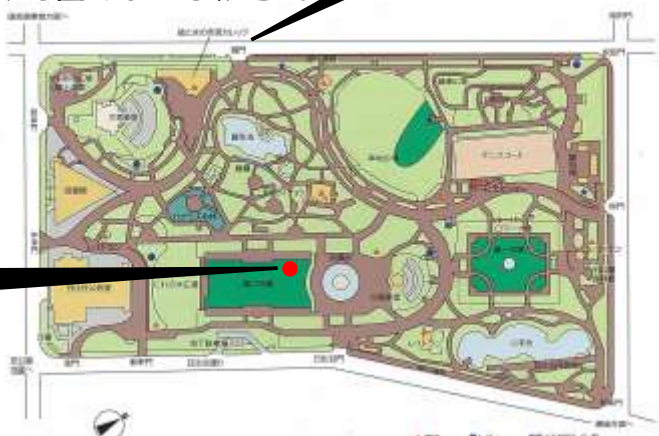

★期間中の園内、園路における駐車は厳禁です。

搬入について

【 車輛進入・作業時間 】 8:30 ～ 9:30 / 12:00 ～ 13:00

- ・搬入スケジュールに従って、所定の時間内に入場し作業を行ってください。
- ・場内に車輛を駐停車する際には、他の車輛の通行や作業の妨げとならないよう、係員の指示に従って停車してください。
- ・場内での作業は最小限に留め、円滑に作業が進められるよう事前に準備してください。
- ・場内の安全確保等のため、車輛は上記の時間までに退出してください。

搬出について

【 車輛進入・作業時間 】 16:30 ～ 17:00 ※午前のみ場合も同様

※テント内で出たゴミ、廃棄物はワークショップ主催者の責任においてお持ち帰りください。会場での廃棄はできません。

■ 車輛を利用する場合の注意点

- 園内を通行する場合は、必ず速度を 10 km/h 以下 をお願いします。
- 来園者の安全に十分に気をつけてください。その他、樹木や公園設備等にも注意して走行をお願いします。施設等の破損に際しては、事務局に連絡をしてください。その際、自費での修繕をお願いします。
- 「搬入搬出車輛証」のない車輛は、場内に進入できませんのでご注意ください。
- 会場進入、駐停車の際には、警備員・係員の指示に従ってください。
- 日比谷公園内では、搬入搬出車輛証を係員に掲示の上、ダッシュボードの見やすいところに掲出してください。荷下ろし・荷積み等の作業が終了した車輛は、速やかに場外へ退出してください。園内に駐車・留め置きできません。駐車を希望される一般車輛は日比谷地下駐車場等、一般駐車場をご利用ください。
- 会場周囲の道路は駐停車禁止です。路上駐車をしないでください。

※入場門付近での待機は厳禁です。（警察より厳重に注意されています）

■ その他注意点

危険物の持ち込み禁止

東京都火災予防条例 23 条により、ガーデニングショー会場での次の行為は禁止されています。

【 禁止行為 】

- ① 所定の喫煙場所以外での喫煙
- ② 裸火（炎や火花を発生させる設備器具、ニクロム線等の露出した電熱器、石油ストーブ、アルコールランプ等）の使用
- ③ 石油液化ガス等の可燃性ガス、高圧ガスの持ち込み
- ④ 危険物（ガソリン、シンナー、アルコール、灯油、マシン油、重油）の持ち込み
- ⑤ 危険物品（核燃料物質、火薬等）の持ち込み。なお、塗料、複写機のトナーの一部、スプレー高圧ボンベなども危険物に該当することがあります。

- ⑥ 展示自動車の持ち込み（運行および稼働させる場合）
- ⑦ 可燃性固形物、可燃性液体の持ち込み

会場内での喫煙

所定の喫煙場所のほかは、ブース内・共用スペースともに禁煙です。

会場の管理・保全

(1) ワークショップ主催者の管理と免責

- ① 実行委員会は準備から撤去までの全期間を通じ、警備会社と契約して会場の管理にあたりますが、ワークショップ開催中のワークショップにかかわる損害、滅失、盗難などに関する責任は負いません。
- ② 当イベントは屋外で行われるため、台風、雨や風など天候の影響を受ける場合があります。材料・道具等の管理・保全に対しては十分ご注意ください。
- ③ ワークショップ開催にあたり、必要な場合、損害保険に加入してください。また、天災等によって生じた損害につきましても、実行委員会は責任を負いません。

(2) 損害賠償

ワークショップ主催者が、展示会場の施設・設備および人身等に損害を与えた場合、その補償はワークショップ主催者の責任になります。事故発生後、すみやかに本部テントまでご連絡ください。

(3) テントの原状回復

終了後すみやかにテント内を原状回復し、午前みの場合は、13:00までに、午後の場合は、17:00までに撤去作業を終えてください。

(4) 残留物品の責任

全ての持ち込み材料・道具の撤去をお願いします。ワークショップ主催者が会場内に残材等を放置した場合、その処理費はワークショップ主催者あてに請求いたします。

(5) 不可抗力等による開催中止

期間中、台風、地震等の天災あるいは警察・消防・保健所等の指導により開催がやぶまれた場合、事務局の判断により、開催を中断および中止いたします。この場合、中断および中止によって生じたワークショップ主催者及び関係者への損害の補償は行いません。

連絡先

日比谷公園ガーデニングショー実行委員会事務局

〒160-0021 東京都新宿区歌舞伎町 2-44-1 公益財団法人東京都公園協会内

TEL (携帯) 090-2201-4790 (10月15日~10月28日迄)

T E L 03-3232-3097 (土日祝除く) F A X 03-3232-3079

E-mail hibiya-gs@tokyo-park.or.jp